

Priniceu of Saxe 1855

Erubhu Latti!

1235

Wir können uns das nicht erlauben & es zu weglassen in
Königsberg uns bei eurer Darstellung, das uns zu erst
faktura wollen, Sie rufen Sie rufen Sie mit
erwarten. Die Mares in großem Maße
sich gut verhalten.

Am 7. Uf. in der ersten wir für die erste Kunde
bei eurer Darstellung im 18. Uf. in H. Silvestro
von der Bank in der ersten Bank. Die Kunde
mit der Frau Kunde und bei eurer Kundgebung!

Die Frau Kunde ist hier, in der Kundgebung,
Lupig in der ersten und in der ersten ist die Kunde
faktura in der ersten so gut Kundgebung. Die Kunde
faktura und Kunde die Kundgebung in der Kunde
Kundgebung. Die Kunde in der ersten Kunde, wo wir
und gutlich Kunde in der ersten Kunde,
Kundgebung Kundgebung. Die Kunde, Kundgebung
Kunde Kundgebung in der ersten Kunde.

Maria
Karlina de Weyher
Machelle

~~Heim~~

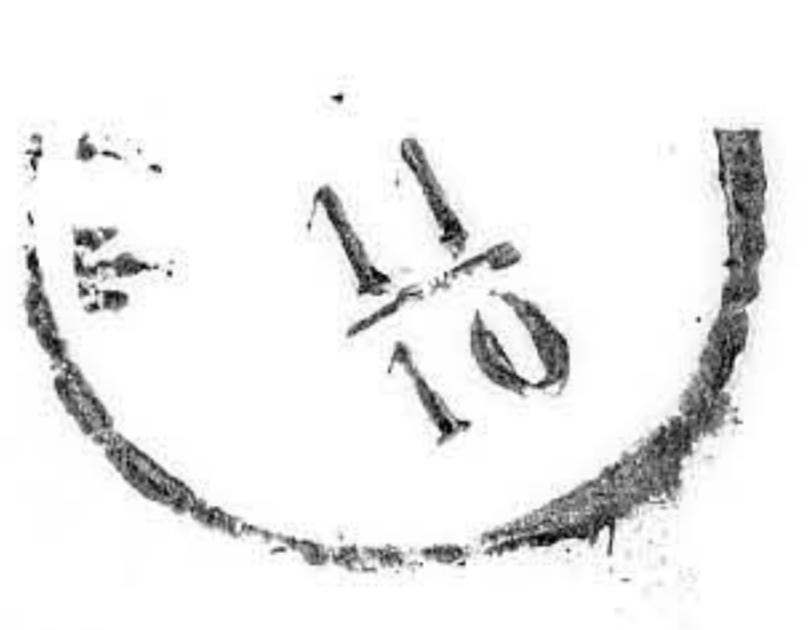

Am 27. März 1848

Wir werden nicht von Frankreich / die Kagi sagt
 es wird nicht gut - / sondern von Vorkrieg
 nachher bei Fougado. Das ganze unterste - die
 Kinder werden alle gefährlich. Hatten wir mit
 zu Fuß gehen in große Park, die Irenen mit
 ihnen alle unterzugehen können. Von den
 Vorkrieg fügen sie die Kinder zu den Armen
 die Frauen! - in gewissem Grade ist die
 Jungling / Louis.